

Maîtrise d'oeuvre:



SCP MARTIN - BARCELONA

1, Av. Gustave Eiffel - 11100 NARBONNE  
Tel: 04 68 65 00 10  
Email : ad.mail@agencead.fr

Maîtrise d'ouvrage:

**GDSOL 19**

50, Rue Etienne MARCEL - 75 002 PARIS

**Centrale Photovoltaïque au sol  
Coulounieix - Chamiers (24660)**

Lieu - dit « Plancheix »  
Parcelles Section BI - N° 9, 10, 11 ,13

**PERMIS DE CONSTRUIRE**

OCTOBRE 2022

Visa Maître d'ouvrage :

Visa Maître d'oeuvre :



REF / **22-57**

Modifié le :

Plan de principe non valable pour exécution

|             |                                                  |                                  |      |
|-------------|--------------------------------------------------|----------------------------------|------|
| <b>PC1</b>  | PLAN DE SITUATION .....                          | p 01                             |      |
|             | PLAN DE REPERAGE CADASTRAL .....                 | p 02                             |      |
| <b>PC2</b>  | PLAN DE MASSE .....                              | ETAT DES LIEUX .....             | p 03 |
|             | PLAN DE MASSE .....                              | ETAT PROJETE .....               | p 04 |
|             | PLAN DE MASSE - ZOOM EST .....                   | ETAT PROJETE .....               | p 05 |
|             | PLAN DE MASSE - ZOOM OUEST .....                 | ETAT PROJETE .....               | p 06 |
|             | ZOOM IMPLANTATION BATIMENTS D'EXPLOITATION ..... | PDL / CITERNE INCENDIE .....     | p 07 |
| <b>PC3</b>  | COUPE PAYSAGERE .....                            | REPERAGE .....                   | p 08 |
|             | COUPE PAYSAGERE AA' .....                        | COUPE DE PRINCIPE EDL / EP ..... | p 09 |
|             | COUPE PAYSAGERE BB' .....                        | COUPE DE PRINCIPE EDL / EP ..... | p 10 |
|             | COUPE PAYSAGERE - ZOOM .....                     | COUPE DE PRINCIPE EP .....       | p 11 |
| <b>PC4</b>  | NOTICE DESCRIPTIVE .....                         | p 12                             |      |
| <b>PC5</b>  | POSTE DE LIVRAISON .....                         | PLAN / COUPE / ELEVATIONS .....  | p 13 |
|             | PANNEAUX PHOTOVOLTAIQUES ET STRUCTURES .....     | TABLES DE 3x8 /24 MODULES .....  | p 14 |
|             | PANNEAUX PHOTOVOLTAIQUES ET STRUCTURES .....     | TABLES DE 3x24 /72 MODULES ..... | p 15 |
|             | CLOTURE DU SITE .....                            | Reperage .....                   | p 16 |
|             | CLOTURE DU SITE .....                            | DETAIL .....                     | p 17 |
|             | RESERVE INCENDIE .....                           | PLAN / COUPE / ELEVATIONS .....  | p 18 |
| <b>PC6</b>  | VOLET PAYSAGER .....                             | Suivant vision 1 .....           | p 19 |
|             | VOLET PAYSAGER .....                             | Suivant vision 2 .....           | p 20 |
|             | VOLET PAYSAGER .....                             | Suivant vision 3 .....           | p 21 |
| <b>PC7</b>  | VOLET PAYSAGER .....                             | Environnement proche .....       | p 22 |
| <b>PC8</b>  | VOLET PAYSAGER .....                             | Environnement lointain .....     | p 23 |
| <b>PC11</b> | ETUDE D'IMPACT .....                             | .....                            |      |

# PC 1

## PLAN DE SITUATION DU TERRAIN

- Plan de situation
- Plan de repérage cadastral

**Centrale Photovoltaïque au sol - Coulounieix - Chamiers (24660)**

Lieu - dit « Plancheix » Parcelles Section BI - N° 9, 10, 11 ,13

- 50, Rue Etienne MARCEL - 75 002 PARIS



SCP MARTIN - BARCELONA  
1, Av. Gustave Eiffel - 11100 NARBONNE  
Tel. 04 68 65 00 10  
Email : ad.mail@agencead.fr



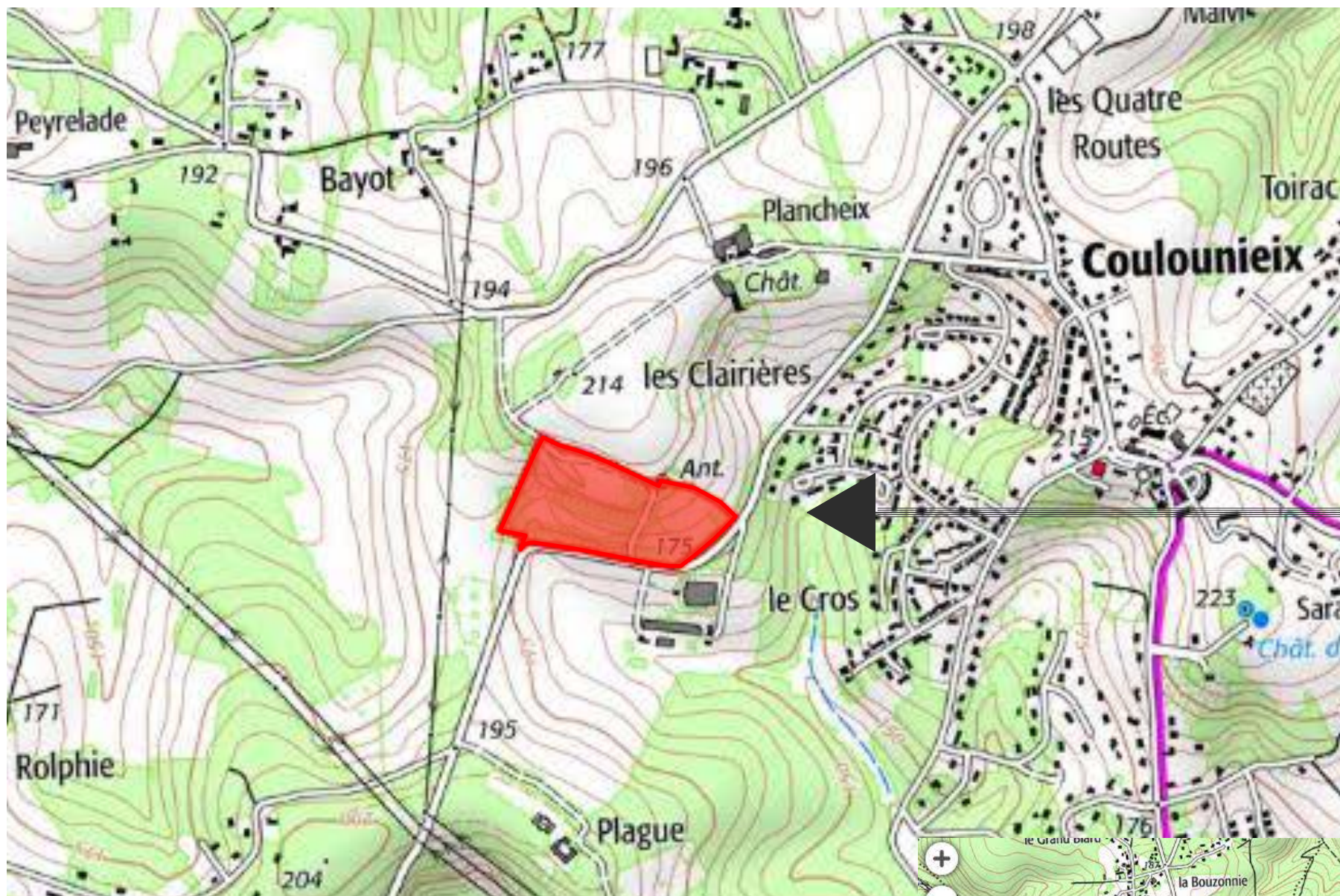

PROJET

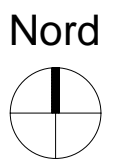

Commune : Coulounieix - Chamiers (24660)  
Lieu - dit « Plancheix »  
Parcelles Section BI - N° 9, 10, 11 ,13

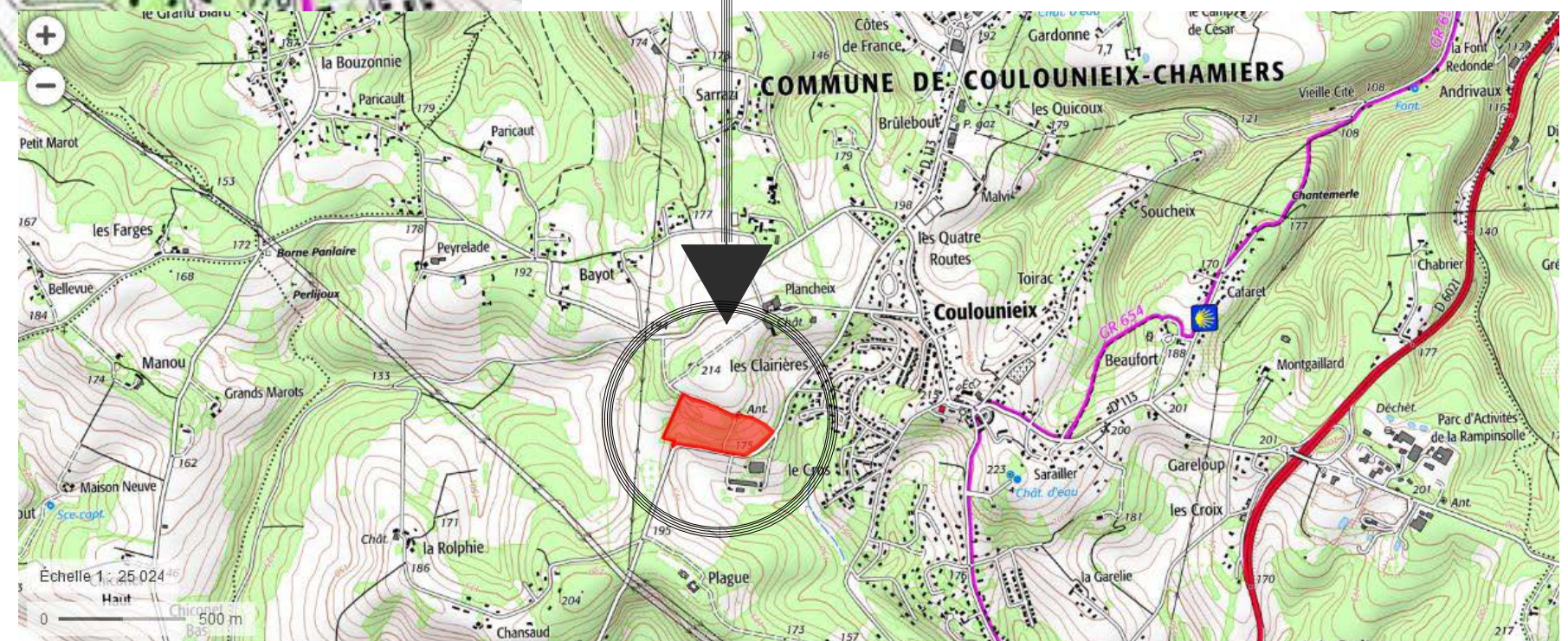

## Centrale Photovoltaïque au sol - Coulounieix - Chamiers (24660)

Lieu - dit « Plancheix » Parcelles Section BI - N° 9, 10, 11 ,13  
- 50, Rue Etienne MARCEL - 75 002 PARIS



SCP MARTIN - BARCELONA  
1, Av. Gustave Eiffel - 11100 NARBONNE  
Tel. 04 68 65 00 10  
Email : ad.mail@agencead.fr





# PC 2

## PLAN DE MASSE

- Etat des lieux - plan d'ensemble
- Etat projeté - plan d'ensemble
- Zoom implantation PDL / PTR - Reserve Incendie

### **Centrale Photovoltaïque au sol - Coulounieix - Chamiers (24660)**

Lieu - dit « Plancheix » Parcelles Section BI - N° 9, 10, 11 ,13

- 50, Rue Etienne MARCEL - 75 002 PARIS



SCP MARTIN - BARCELONA  
1, Av. Gustave Eiffel - 11100 NARBONNE  
Tel. 04 68 65 00 10  
Email : ad.mail@agencead.fr



Nord

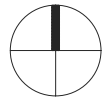

Echelle 1/1250

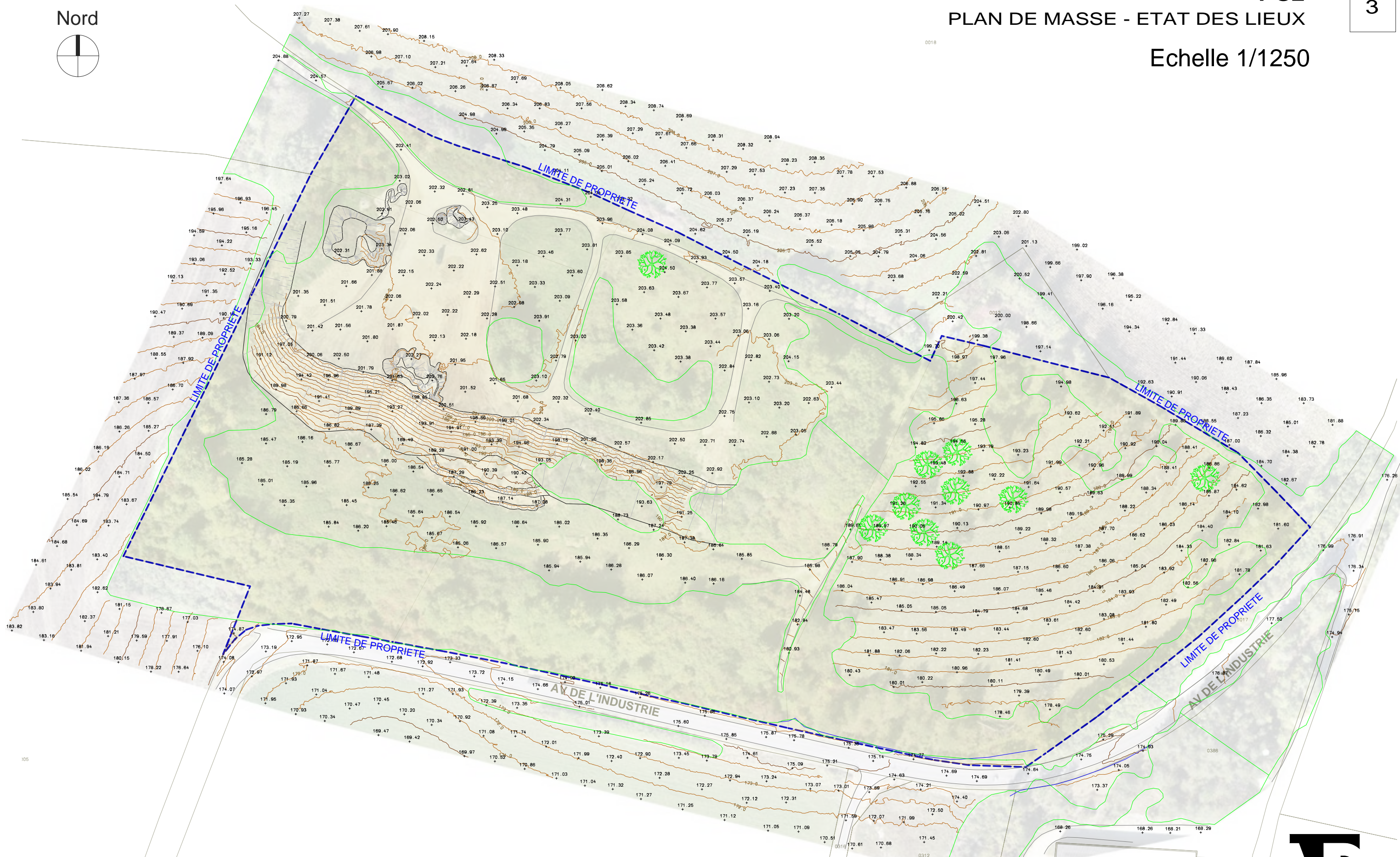

# Centrale Photovoltaïque au sol - Coulounieix - Chamiers (24660)

Lieu - dit « Plancheix » Parcelles Section BI - N° 9, 10, 11, 13

- 50, Rue Etienne MARCEL - 75 002 PARIS



SCP MARTIN - BARCELONA  
1, Av. Gustave Eiffel - 11100 NARBONNE  
Tel. 04 68 65 00 10  
Email : ad.mail@agencead.fr



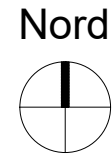

| LEGENDE         |                                     |
|-----------------|-------------------------------------|
|                 | Table de modules PV                 |
|                 | Poste de livraison / Transformation |
|                 | Citerne incendie 120m3              |
|                 | Clôture à créer                     |
|                 | Portail                             |
|                 | Pistes légères internes (5m)        |
|                 | Pistes lourdes internes (5m)        |
|                 | Aire de Retournement                |
|                 | Délimitation Cadastrele             |
| ZONES EVITEMENT |                                     |
|                 | Talus évité                         |

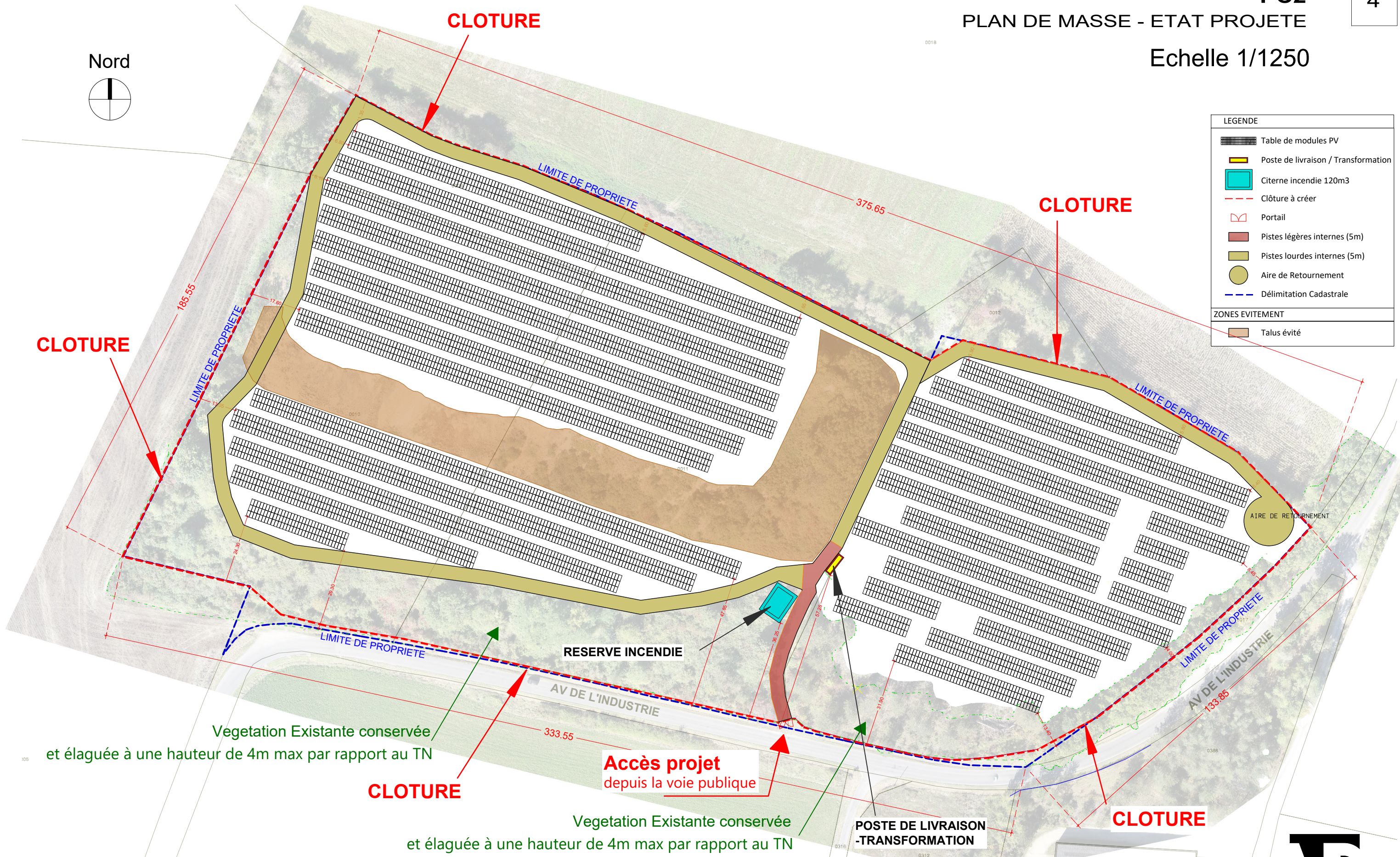

CLOTURE

CLOTURE

CLOTURE

CLOTURE

CLOTURE

Vegetation Existante conservée et élaguée à une hauteur de 4m max par rapport au TN

Vegetation Existante conservée et élaguée à une hauteur de 4m max par rapport au TN

Accès projet depuis la voie publique

# Centrale Photovoltaïque au sol - Coulounieix - Chamiers (24660)

Lieu - dit « Plancheix » Parcelles Section BI - N° 9, 10, 11 ,13  
GDSOL 19, SARL- 50, Rue Etienne MARCEL - 75 002 PARIS



SCP MARTIN - BARCELONA  
1, Av. Gustave Eiffel - 11100 NARBONNE  
Tel : 04 68 65 00 10  
Email : ad.mail@agencead.fr



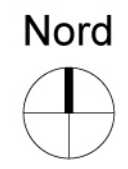

LEGENDE

|  |                                     |
|--|-------------------------------------|
|  | Table de modules PV                 |
|  | Poste de livraison / Transformation |
|  | Citerne incendie 120m3              |
|  | Clôture à créer                     |
|  | Portail                             |
|  | Pistes légères internes (5m)        |
|  | Pistes lourdes internes (5m)        |
|  | Aire de Retournement                |
|  | Délimitation Cadastrele             |

ZONES EVITEMENT

|  |             |
|--|-------------|
|  | Talus évité |
|--|-------------|

CLOTURE

AIRE DE RETOURNEMENT

LIMITE DE PROPRIETE  
AV DE L'INDUSTRIE  
133.85

RESERVE INCENDIE

Accès projet  
depuis la voie publique

Vegetation Existante conservée  
et élaguée à une hauteur de 4m max par rapport au TN

POSTE DE LIVRAISON  
-TRANSFORMATION

CLOTURE

# Centrale Photovoltaïque au sol - Coulounieix - Chamiers (24660)

Lieu - dit « Plancheix » Parcelles Section BI - N° 9, 10, 11 ,13  
GDSOL 19, SARL- 50, Rue Etienne MARCEL - 75 002 PARIS



SCP MARTIN - BARCELONA  
1, Av. Gustave Eiffel - 11100 NARBONNE  
Tel. 04 68 65 00 10  
Email : ad.mai@agencead.fr



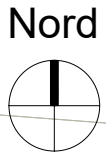

| LEGENDE         |                                     |
|-----------------|-------------------------------------|
|                 | Table de modules PV                 |
|                 | Poste de livraison / Transformation |
|                 | Citerne incendie 120m3              |
|                 | Clôture à créer                     |
|                 | Portail                             |
|                 | Pistes légères internes (5m)        |
|                 | Pistes lourdes internes (5m)        |
|                 | Aire de Retournement                |
|                 | Délimitation Cadastrele             |
| ZONES EVITEMENT |                                     |
|                 | Talus évité                         |

**CLOTURE**

**CLOTURE**

LIMITE DE PROPRIETE

LIMITE DE PROPRIETE

LIMITE DE PROPRIETE

Vegetation Existante conservée  
et élaguée à une hauteur de 4m max par rapport au TN

POSTE DE LIVRAISON  
-TRANSFORMATION

RESERVE INCENDIE

# Centrale Photovoltaïque au sol - Coulounieix - Chamiers (24660)

Lieu - dit « Plancheix » Parcelles Section BI - N° 9, 10, 11 ,13  
GDSOL 19, SARL- 50, Rue Etienne MARCEL - 75 002 PARIS

AD  
agence  
SCP MARTINE BARGELONA  
1, Av. Gustave Eiffel / 13000 AIX EN PROVENCE  
Tel: 04 91 64 00 10  
Email : ad.mail@agencead.fr



Poste de livraison/transformation

+2.70  
+ 188.70 NGF

TN  
+ 186.00 NGF

Pistes lourdes internes (5m)

Pistes légères internes (5m)

RESERVE  
INCENDIE  
120M3

ZOOM IMPLANTATION BATIMENT D'EXPLOITATION

Poste de transformation & livraison  
Réserves Incendie - Entrée  
Echelle 1/300

ENTREE DU SITE

Repérage

Av de l'Industrie

Clôture  
limite de propriété

TN  
+ 175.90 NGF

Nord

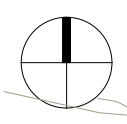

# Centrale Photovoltaïque au sol - Coulounieix - Chamiers (24660)

Lieu - dit « Plancheix » Parcelles Section BI - N° 9, 10, 11, 13  
GDSOL 19, SARL- 50, Rue Etienne MARCEL - 75 002 PARIS



SCP MARTIN - BARCELONA  
1, Av. Gustave Eiffel - 11100 NARBONNE  
Tel. 04 68 65 00 10  
Email : ad.mail@agencead.fr